Comune di Faenza

Piano Particolareggiato in variante al PRG

scheda n°174 - sub comparto B1

B1_A.19

2015.11.20 **ROTATORIA SAN SILVESTRO** scala 1:2000

COOPROGETTO
architettura ingegneria servizi
via Severoli, 18 - 48018 Faenza
tel. 0546-29237 - fax. 0546-29261
e-mail: segreteria@cooprogetto.it
arch. Alessandro Bucci

STUDIO TECNICO
GEOM. CAVINA-MONTEVECCHI
ARCH.PAGANI
corso Matteotti n. 27 - 48018 Faenza
tel: 0546-28197 - fax. 0546-680247
e-mail: info@studiocavina.191.it
arch. Paolo Pagani

con la consulenza specialistica di:

IMPIANTI PUBBLICA ILLUMINAZIONE	Polistudio A. E. S. Società di Ingegneria S.r.l. - via Tortona n.10 - 47838 Riccione (RN) - tel. 0541-485300
RETE FOGNARIA	Polistudio A. E. S. Società di Ingegneria S.r.l. - via Tortona n.10 - 47838 Riccione (RN) - tel. 0541-485300
VALSAT - SCREENING	Polistudio A. E. S. Società di Ingegneria S.r.l. - via Tortona n.10 - 47838 Riccione (RN) - tel. 0541-485300
VALUTAZIONI ACUSTICHE	Polistudio A. E. S. Società di Ingegneria S.r.l. - via Tortona n.10 - 47838 Riccione (RN) - tel. 0541-485300
GEOLOGICA	Geologo Vittorio Venturini - via Cervese n.1080 - 47521 Cesena (FC) - tel. 0547-1955198
STUDIO DEL TRAFFICO	Ing. Simona Longhi

Revisione	Data	Firma dei tecnici ognuno per le proprie competenze

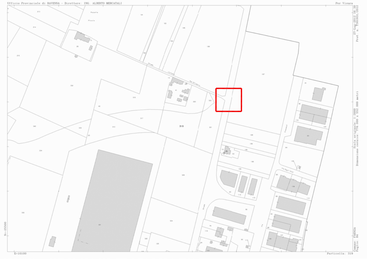

PLANIMETRIA CATASTALE - FG.85 PART. 187

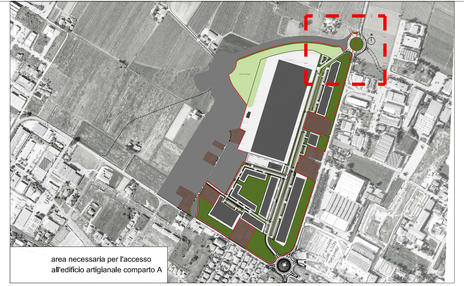

INQUADRAMENTO

FOTO AEREA - STATO ATTUALE

FOTO DA VIA S.SILVESTRO - STATO ATTUALE

SEZIONE AA - DETTAGLIO TOMBINAMENTO FOSSO

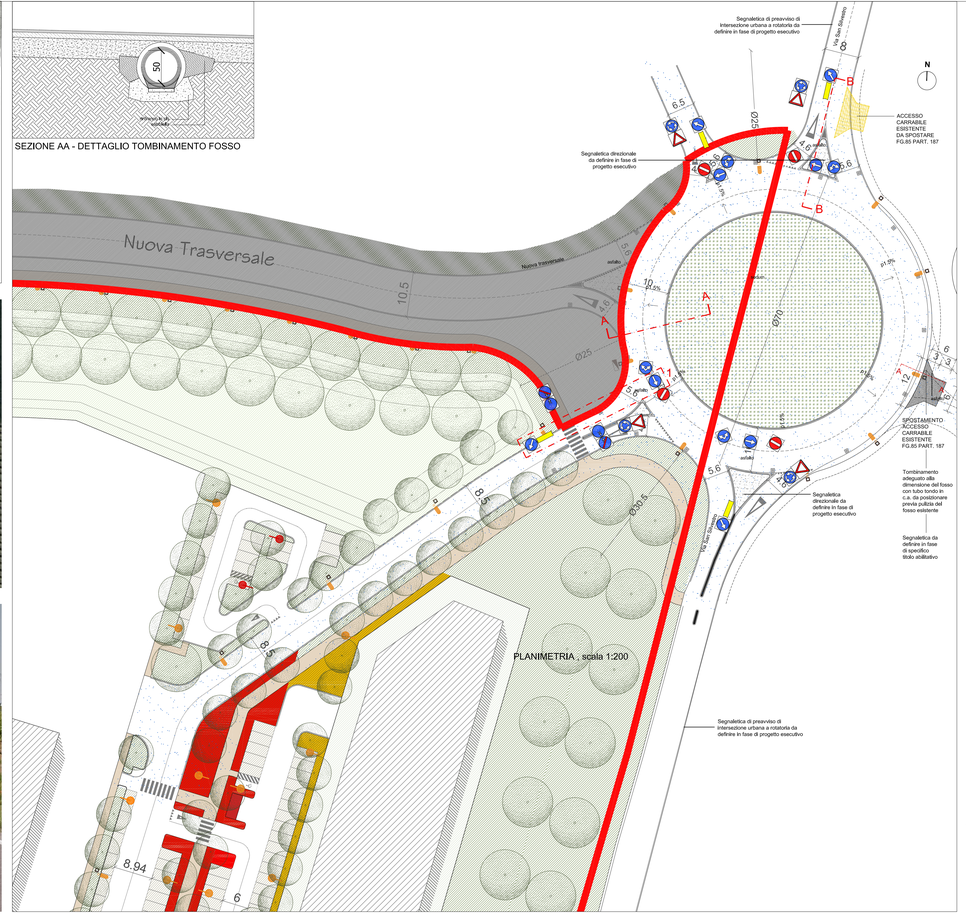

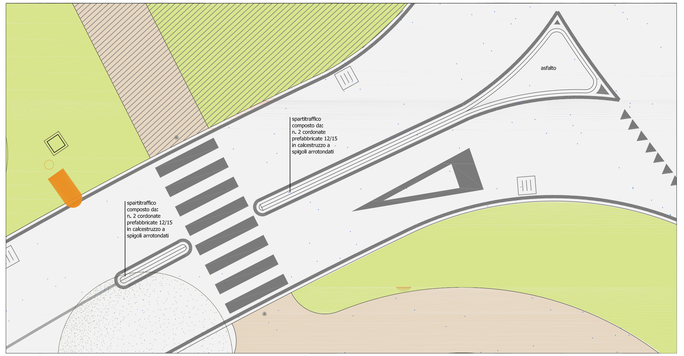

DETTAGLIO 1

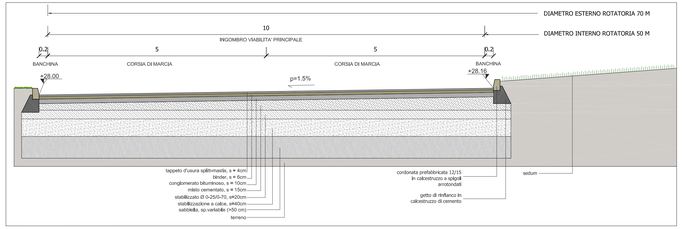

SEZIONE AA , scala 1:20

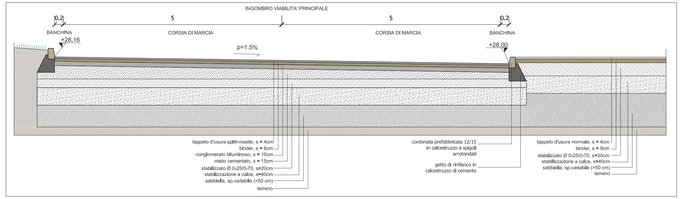

SEZIONE BB , scala 1:20