

Piano Strutturale Comunale Associato

Faenza - Brisighella - Casola Valsenio - Castel Bolognese - Riolo Terme - Solorolo

PSC 2009

L.R. 24 marzo 2000, n. 20 - "Disciplina generale sulla tutela e l'uso del territorio"

3_15

ASPETTI STRUTTURANTI

PROGETTO: scenario

scala 1:10000

3_15

SINDACO DI FAENZA Claudio Casadio	ASSESSORE ALLE POLITICHE DEL TERRITORIO COMUNE DI FAENZA Donatella Categari	SINDACO DI CASTEL BOLOGNESE Daniele Banti
SINDACO DI BRISIGHELLA Davide Misasioli	PROGETTO Ennio Nanni	SINDACO DI RILO TERME Emme Poni
SINDACO DI CASOLA VALSENI Nicola Iseppi		SINDACO DI SOLAROLO Fabio Accoroni

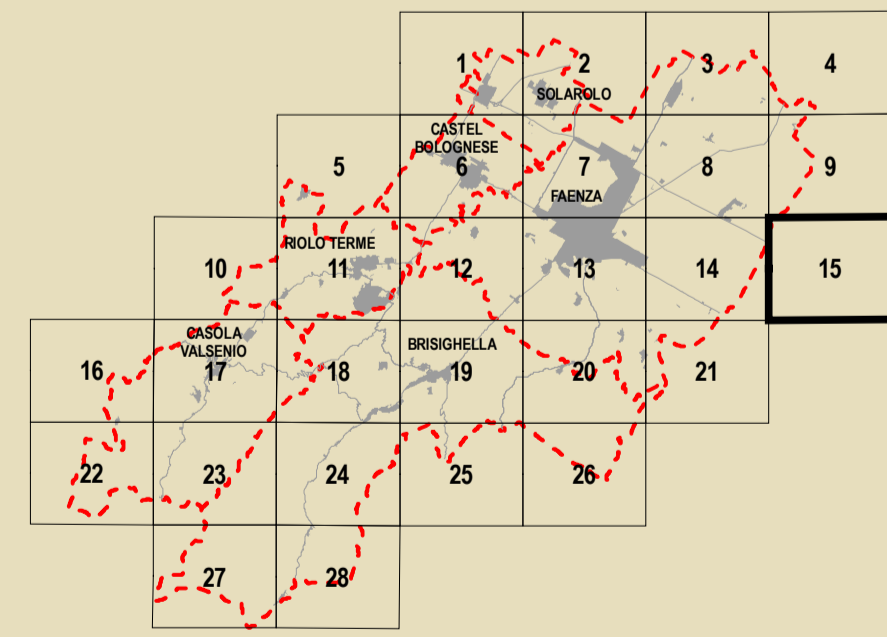

GRUPPI DI PROGETTAZIONE Mauro Benicacci Federica Drei Daria Stanzaglia Gabriele Tampieri Marco Villa	AZIONI COMUNALI Faenza: Giovanni Albani Brisighella: Laura Vecchi Casola Valsenio: Fausto Salvatori Castel Bolognese: Marco Calamandrei Riolo Terme: Afo Gentilini Solorolo: Cristina Santandrea	CONTRIBUTI Valutazione di Sostenibilità Ambientale e Territoriale Ecoazioni S.r.l. - Gubbio Massimo Gastiani - Valerio Calderaro Luca Tartari - Vira Veterucci Aera 8 piano Dierma Bellini Sistema economico e sociale Claudio Facchini - Qualliero Malpezzi Maurizio Marini - Simonetta Toroni Isauro Masini - Armando Luca Catani - Alvaro Pederzoli Alessandro Poggiani	Aspetti generali e tema servizi Stefano Marabini Stefano Marabini Stefano Marabini Stefano Marabini Sistemi della infrastruttura per la mobilità TPS Ass. Professionale - Piergiacinto Stefano Ciarelli Giancarlo Rocchini Guido Francesco Marino Aeritalia - Ingegneri Ingegneri Crea S.r.l. - Ravenna Domenico Mili	Architettura territoriale Soprintendenza per i Beni Architettici dell'Emilia Romagna Chiara Guarnieri Gabriella Claudio Negrelli Gianna Montevocchi Soprintendenza e spazio energetico Francesco Marinelli Des Biondi - Graziano Pompo scrittura Tiziana Piancastelli Claudia Lanzoni
--	---	---	--	--

Comune di Faenza - Settore Territorio - via Zanelli n.4 48018 Faenza (Ra) tel. +39 0546 691551 fax +39 0546 691553 e-mail: territorio@comune.faenza.ra.it http://www.comune.faenza.ra.it



Confine comunale (red dashed line)

Corsi d'acqua (blue line)

Ambiti territoriali

- Territorio urbanizzato**
 - Centro storico (Art. 4.2)
 - Ambito produttivo comunale (Art. 4.4)
 - Ambito produttivo comunale da riqualificare (Art. 4.5)
 - Polo funzionale (Art. 4.7)
- Territorio urbanizzabile già pianificato**
 - Ambito per nuovi insediamenti prevalentemente residenziali - PRG (Art. 5.2)
 - Ambito per nuovi insediamenti produttivi comunali - PRG (Art. 5.2)
 - Ambito per nuovi insediamenti turistico-ricettivi comunali - PRG (Art. 5.2)
- Territorio urbanizzabile di nuova previsione**
 - Ambito per nuovi insediamenti prevalentemente residenziali (Art. 5.3)
 - Ambito per nuovi insediamenti produttivi comunali (Art. 5.3)
 - Ambito per nuovi insediamenti turistico-ricettivi comunali (Art. 5.3)
- Territorio rurale**
 - Area di valore naturale ed ambientale (Art. 6.6)
 - Ambito agricolo di rilievo paesaggistico (Art. 6.7)
 - Ambito ad alta vocazione produttiva agricola di pianura (Art. 6.8)
 - Ambito agricolo di particolare interesse paesaggistico (Art. 6.7)
 - Ambito agricolo di valorizzazione paesaggistica (Art. 6.8)
 - Ambito agricolo periurbano (Art. 6.9)
- Elementi caratterizzanti e previsioni puntuali**
 - Area rurale di nuova valorizzazione turistico-ricettiva (Art. 6.5)
 - Agglomerato residenziale in ambito extraurbano (Art. 6.2)
 - Ampliamenti alle attività sportive senza significativi aumenti volumetrici
 - Fronte di ampliamento di attività insediate
 - Area paesaggisticamente incompatibile (Art. 9.5)
 - Intervento strategico puntuale²
 - Area rurale soggetta a specifica normativa - PRG (Art. 6.4)
 - Nucleo storico in ambito extraurbano (Art. 11.8)
 - Ampliamenti alle attività termali senza significativi aumenti volumetrici
 - Cono ottico da salvaguardare (Art. 9.5)
 - Asse commerciale da valorizzare (Art. 9.3)
- Dotazioni territoriali**
 - Dotazioni ed infrastrutture di maggior rilevanza**
 - Spazio collettivo comunale (Art. 8)
 - Cimitero (Art. 8) / Centro sportivo
 - Parco fluviale (Art. 8)
 - Ambito autostradale (Art. 7)
 - Spazio collettivo comunale (Art. 8)
 - Attrezzatura tecnologica (Art. 7)
 - Depuratore (Art. 7) / Isola Ecologica (Art. 7) / Altro impianto
 - Parcheggio sovracomunale (Art. 8) / Parcheggio scambiatore
 - Spazio collettivo sovracomunale (Art. 8)
 - Istruzione (Art. 8) / Sanità (Art. 8) / Cultura (Art. 8) / Verde (Art. 8) / Sport
 - Attrezzatura tecnologica (Art. 7)
 - Depuratore (Art. 7) / Isola Ecologica (Art. 7) / Altro impianto
 - Parcheggio sovracomunale (Art. 8) / Parcheggio scambiatore
 - Spazio collettivo comunale (Art. 8)
 - Istruzione (Art. 8) / Verde (Art. 8) / Cimitero (Art. 8) / Sport
 - Dotazione ecologica-ambientale sovracomunale (Art. 8) / Parco extraurbano
 - Dotazione ecologica-ambientale (Art. 8) / Parco extraurbano
 - Dotazione ecologica-ambientale (Art. 8 - 9.5) / Percorso ciclopedonale in ambito naturalistico
 - Sicurezza idraulica del territorio (Art. 7) / Cassa di espansione
 - Attrezzatura tecnologica (Art. 7) / Ampliamento impianto smaltimento rifiuti
 - Dotazione ecologica-ambientale (Art. 8) / Parco extraurbano
 - Dotazione ecologica-ambientale (Art. 8 - 9.5) / Percorso ciclopedonale in ambito naturalistico
 - Funzionalità idraulica del territorio (Art. 7) / Bacino di laminazione
 - Dotazioni strutturali esistenti**
 - Spazio collettivo comunale (Art. 8)
 - Istruzione (Art. 8) / Sanità (Art. 8) / Cultura (Art. 8) / Verde (Art. 8) / Sport
 - Attrezzatura tecnologica (Art. 7)
 - Depuratore (Art. 7) / Isola Ecologica (Art. 7) / Altro impianto
 - Parcheggio sovracomunale (Art. 8) / Parcheggio scambiatore
 - Spazio collettivo comunale (Art. 8)
 - Istruzione (Art. 8) / Verde (Art. 8) / Cimitero (Art. 8) / Sport
 - Dotazione ecologica-ambientale sovracomunale (Art. 8) / Parco extraurbano
 - Dotazioni strutturali previste**
 - Spazio collettivo comunale (Art. 8)
 - Istruzione (Art. 8) / Verde (Art. 8) / Cimitero (Art. 8) / Sport
 - Dotazione ecologica-ambientale (Art. 8 - 9.5) / Intervento di mitigazione e riequilibrio ambientale
 - Sicurezza idraulica del territorio (Art. 7) / Cassa di espansione
 - Attrezzatura tecnologica (Art. 7) / Ampliamento impianto smaltimento rifiuti
 - Dotazione ecologica-ambientale (Art. 8) / Parco extraurbano
 - Dotazione ecologica-ambientale (Art. 8 - 9.5) / Percorso ciclopedonale in ambito naturalistico
 - Funzionalità idraulica del territorio (Art. 7) / Bacino di laminazione
- Infrastrutture per la mobilità**
 - Autostrada
 - Adeguamento autostrada
 - Viabilità primaria esistente
 - Adeguamento viabilità primaria
 - Viabilità primaria di progetto
 - Viabilità secondaria esistente
 - Adeguamento viabilità secondaria
 - Viabilità secondaria di progetto
 - Viabilità locale esistente
 - Corridorio per la viabilità di progetto
 - Attuazione infrastruttura tramite accordo intercomunale
 - Rete ferroviaria principale esistente
 - Rete ferroviaria secondaria esistente
 - Tratto ferroviario di progetto
 - Percorso ciclopedonale esistente
 - Percorso ciclopedonale di progetto
 - Attraversamento ciclopedonale di progetto
 - Casello autostradale esistente
 - Scalo merci da dismettere
 - Attraversamento carrabile di progetto
 - Casello autostradale di progetto
 - Scalo merci di progetto
 - Riqualificazione puntuale: piazza-collegamento in quota

Note: ¹ I numeri identificativi degli ambiti per nuovi insediamenti rimandano alle schede valutative di Valstat
² Gli interventi strategici puntuali sono riportati e descritti nella relazione illustrativa di PSC